

PIANTA PIANO TERRA  
STATO DI FATTO  
Scala 1:100

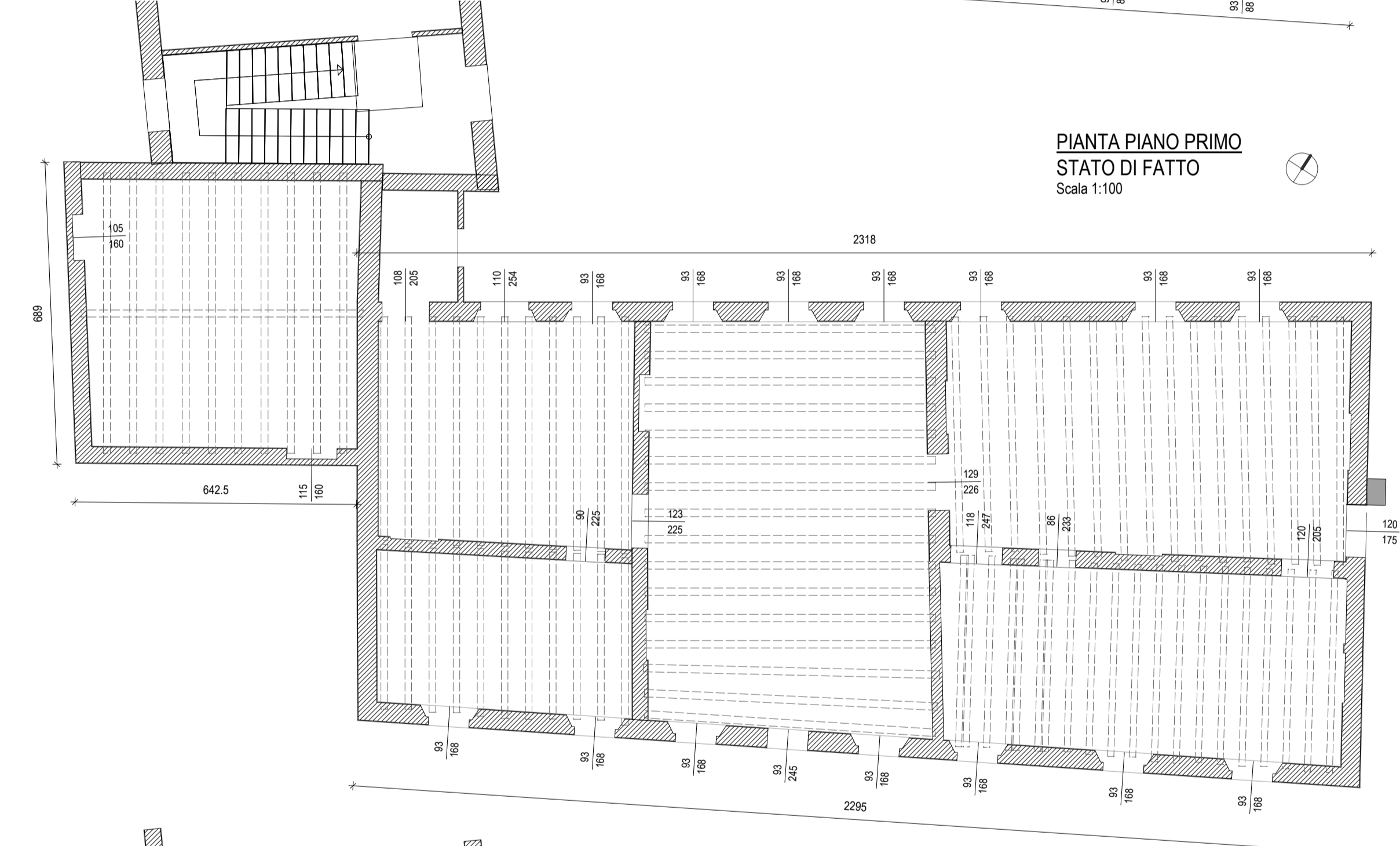

PIANTA PIANO PRIMO  
STATO DI FATTO  
Scala 1:100

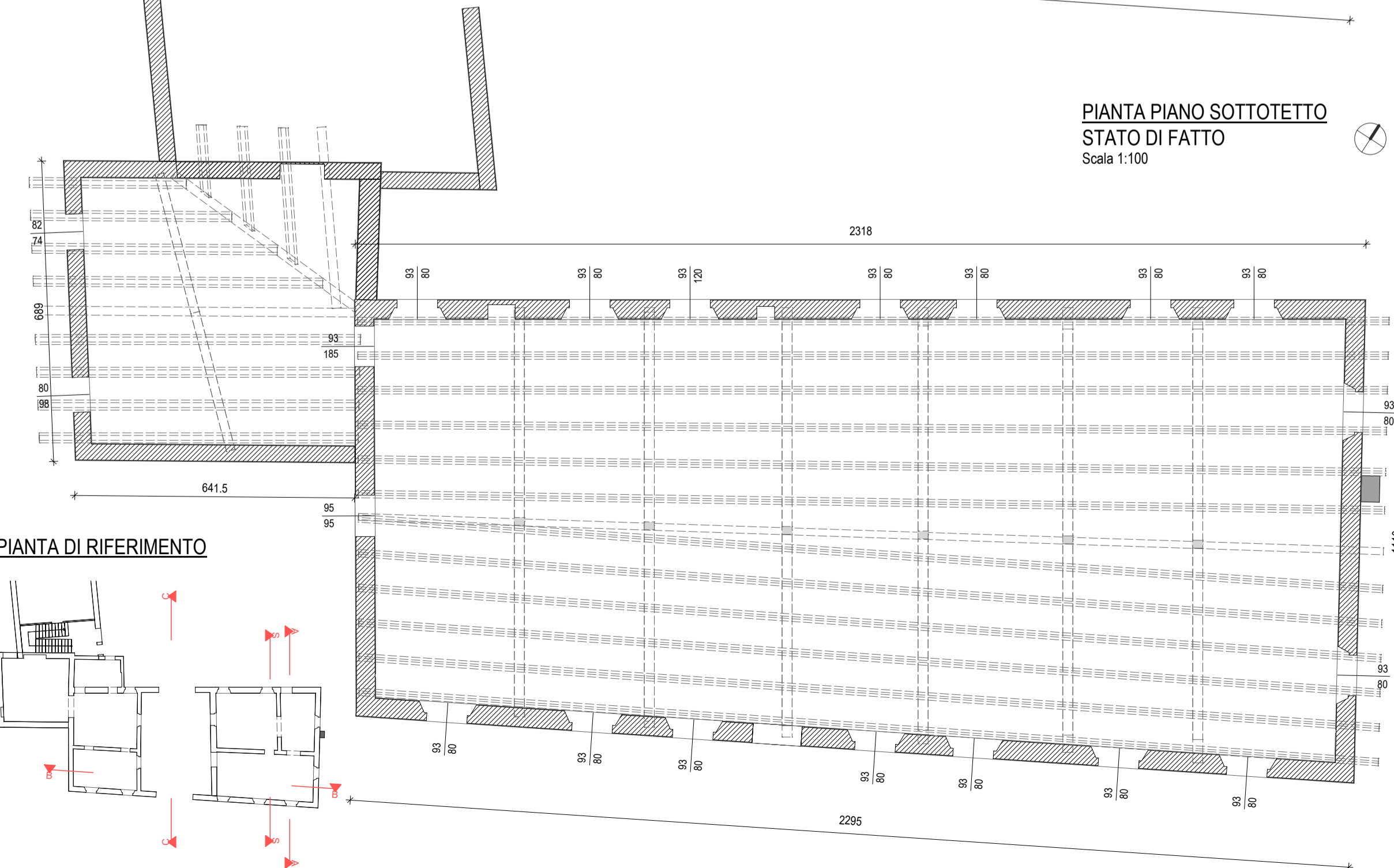

PIANTA PIANO SOTTOTETTO  
STATO DI FATTO  
Scala 1:100

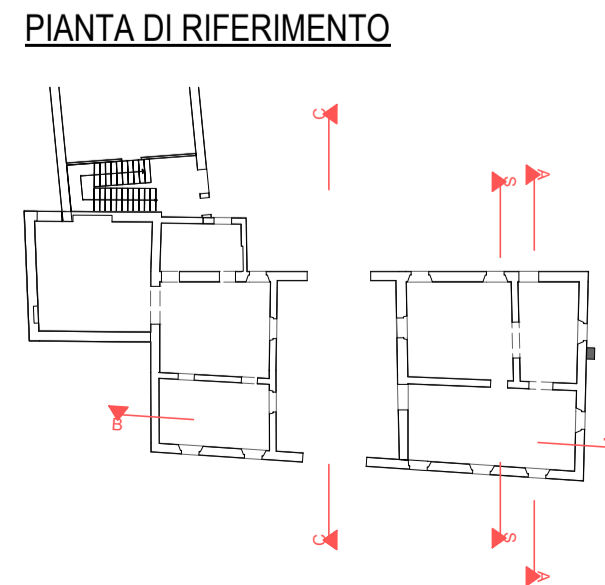

PIANTA DI RIFERIMENTO

PROSPETTO SUD  
STATO DI FATTO  
Scala 1:100

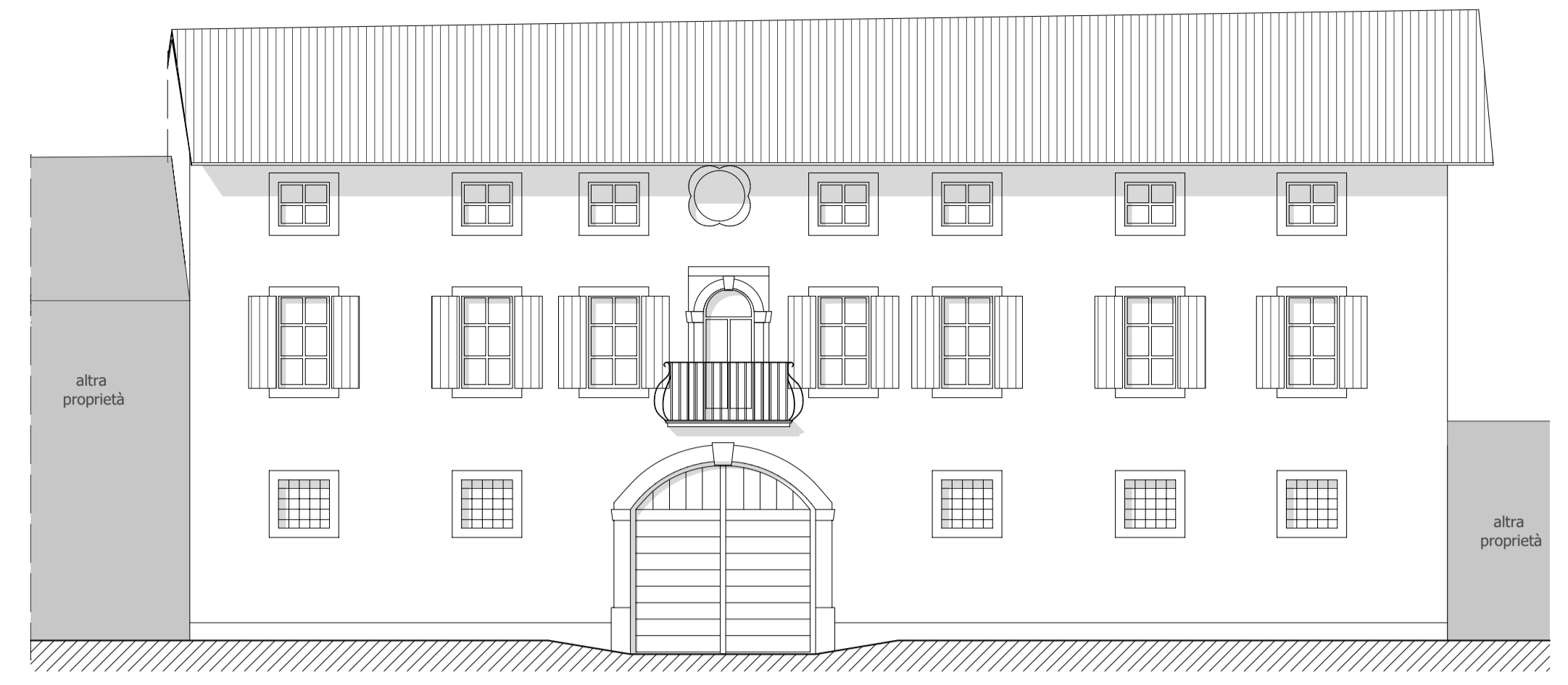

PROSPETTO NORD  
STATO DI FATTO  
Scala 1:100

PROSPETTO EST  
STATO DI FATTO  
Scala 1:100



SEZIONE C-C  
STATO DI FATTO  
Scala 1:100

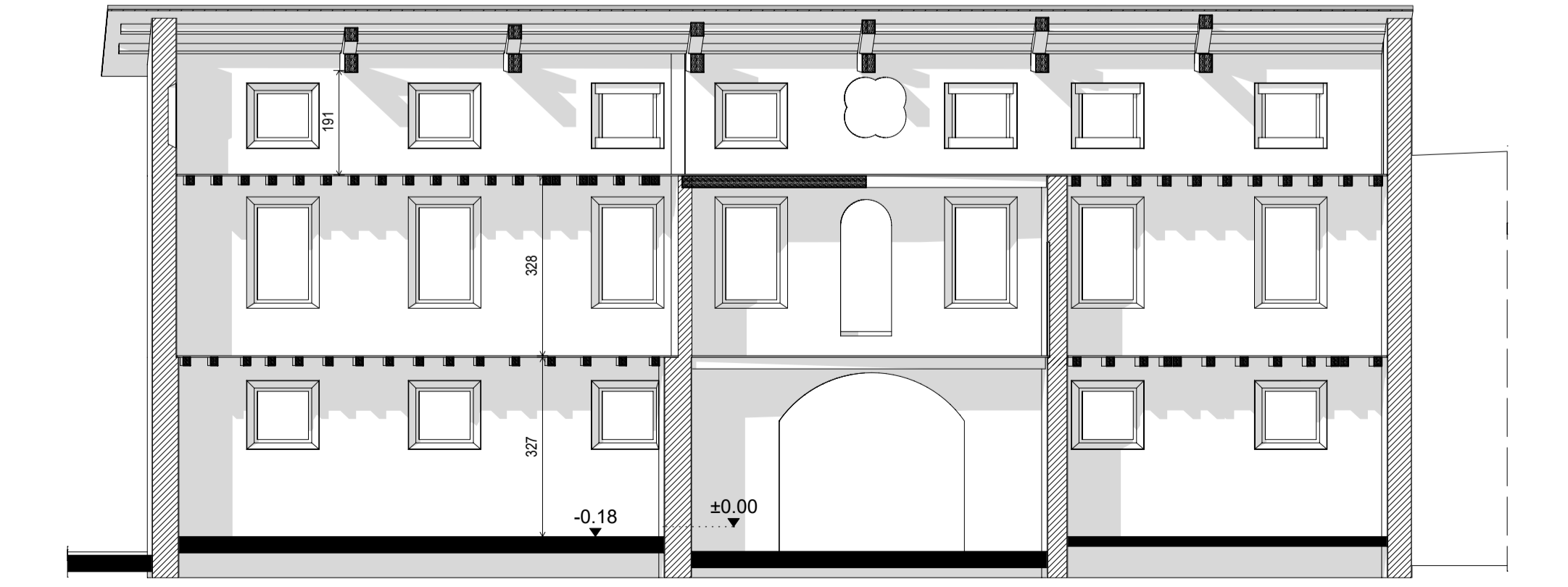
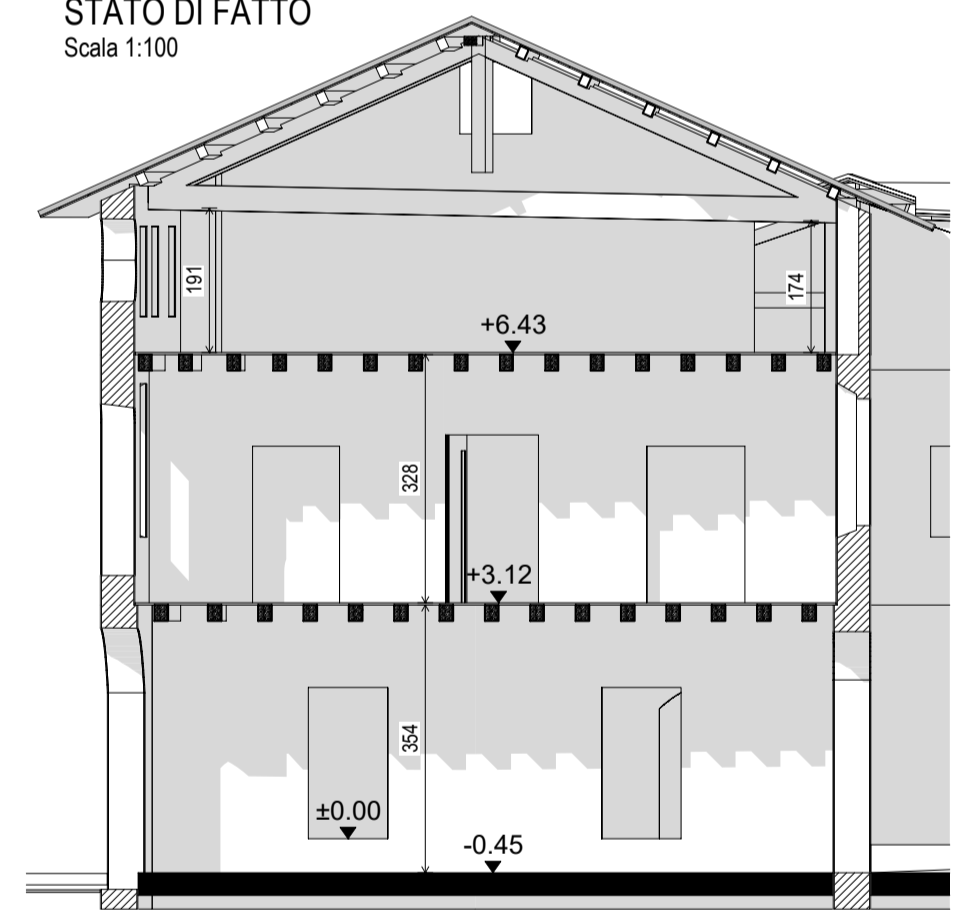

SEZIONE B-B  
STATO DI FATTO  
Scala 1:100

N.B. Vista l'irregolarità della costruzione e soprattutto il disassamento verticale delle murature, le misure riportate nei presenti elaborati grafici sono da considerarsi indicative in quanto "medie" e rese funzionali alla restituzione grafica e progettuale del fabbricato stesso.

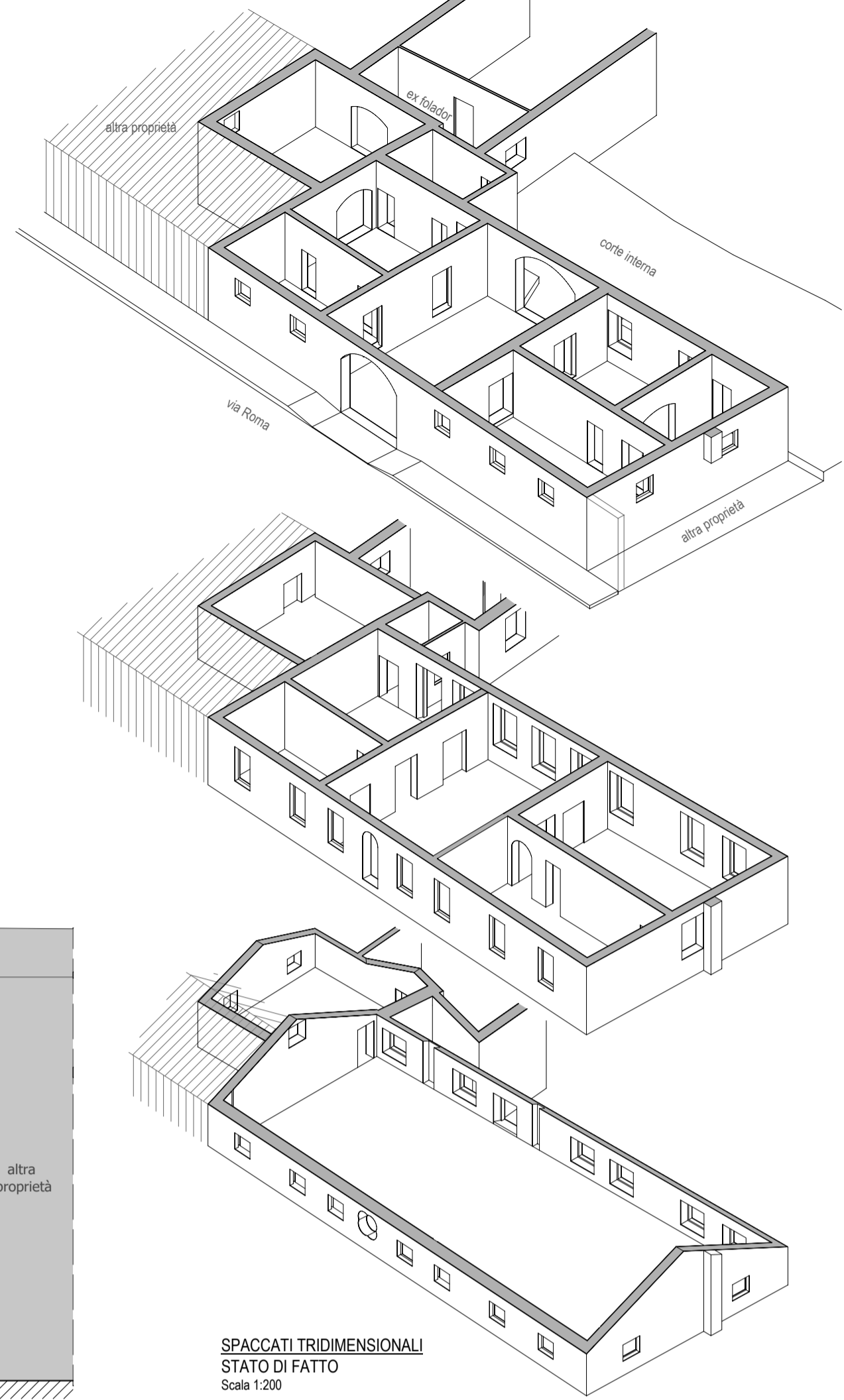

SPACCATI TRIDIMENSIONALI  
STATO DI FATTO  
Scala 1:200

REGIONE FRIULI VENEZIA GIULIA  
COMUNE DI AQUILEIA  
**FONDAZIONE AQUILEIA**

STUDIO DI FATTIBILITA' TECNICO-ECONOMICA

**RESTAURO CONSERVATIVO DI PALAZZO BRUNNER**

Titolo elaborato:  
**PIANTE, SEZIONI, PROSPETTI, SPACCATI STATO DI FATTO**

scala:		data emissione: <b>MAGGIO 2019</b>	
revisioni	data	oggetto	Tavola: <b>2</b>

**IL COMMITTENTE:**  
FONDAZIONE AQUILEIA - via Patriarca Popone, n. 7 - 33051 - Aquileia (UD)  
Tel: 0431 917619 - Fax: 0431 917619  
Mailto: fondazione@fondazioneaquileia.it  
Web: www.fondazioneaquileia.it

**I PROGETTISTI PER:**  
ARCHI ENGINEERING s.a.s. dell' ing. Diego De Stalis & C.  
via Cotonificio, n.45 - 33010 - Tavagnacco (UD)  
Tel e Fax: 0432 631458  
Mailto: studio@archi-project.191.it

**ELABORAZIONI GRAFICHE e SVILUPPO PROGETTUALE** ArchiProject via Cotonificio, n. 45 - 33010 - Tavagnacco (UD)